

Algemene Gegevens

Naam evenement

Face&Figure Model Event 2009

Beursdata

Zaterdag 28 en zondag 29 november 2009.

Locatie

Beursplaza WFC (World Fashion Centre)

Koningin Wilhelminaplein 13

1062 HH Amsterdam

T +31 (0)20 511 01 11

F +31 (0)20 511 01 80

www.worldfashioncentre.nl

Routebeschrijving

Het World Fashion Centre ligt aan het Koningin Wilhelminaplein te Amsterdam, direct naast de ringweg A10.

Het centrum is eenvoudig te bereiken via deze ringweg A10, afslag S-106. Vanaf de afslag volgt u de borden naar het WFC.

Het NS-station Lelylaan ligt op 400 meter afstand, de Metrostations Heemstedestraat en Lelylaan van ringlijn 50 liggen op 5 minuten loopafstand.

De verbinding met het centrum van Amsterdam zijn uitstekend: de haltes van tramlijnen 1, 2 en 17 zijn op enkele minuten loopafstand.

De luchthaven Schiphol is, zowel per trein als per auto, in 20 minuten bereikbaar.

Parkeren

Er is ruimte voor parkeren tot ca. 750 auto's. Op vrijdag geldt een uurtarief van 1,80 euro. Op zaterdag en zondag geldt een dagtarief van €8,- (gehele dag parkeren).

Openingstijden beurs

Zaterdag: van 10.00 tot 17.00 uur.

Zondag: van 10.00 tot 17.00 uur.

Wij stellen het op prijs als u op tijd aanwezig bent.

Opbouwen eigen stand

Op vrijdag 27 november vanaf 08.00 tot 20.00 uur.

Inrichting gehuurde stand

Op vrijdag 27 november van 13.00 tot 20.00 uur.

Afbouw & ontruiming van gehuurde en eigen stands

Op zondag 29 november direct na einde beurs van 17.00 uur tot 20.00 uur

Heeft u meer tijd nodig, neem dan contact op met de organisatie.

FACE FIGURE

MAGAZINE VOOR MODELLEN

Jouw
vakblad!

Organisatie



Meeleweg 26, 7711 EM Nieuwleusen
Telefoon: 0529 - 48 00 55, Fax: 0529-484854
Mobiel nummer tijdens de beursdagen: 06 150 137 15

Specifieke informatie

Uw beurspositie

Zie ingesloten plattegrond.
De plattegrond kan nog wijzigen.

Elektra

Een elektra-aansluiting wordt niet standaard geleverd.
Zie hiervoor het aanvraagformulier *Extra Huurmogelijkheden*.
Voor krachtstroom gaarne contact opnemen met de organisatie.

Gehuurde stand

De standaard standbouw bestaat uit stoer steiger materiaal en wit doek (zijwand, 1.50 meter hoog) in combinatie met een 'etalagewand' voorzien van stijlvolle voile gordijnen (achterwand, 3.00 meter hoog), dit alles op een gladde betonnen antraciet grijze vloer.

Stands

De 'etalagewand' is de achterwand welke 0,75 meter diep is en twee etalages creëert van elke 1,5 meter breed. In deze etalages kan een aantal legplanken naar keuze en tegen meerprijs worden bevestigd, waarin bijvoorbeeld producten geplaatst kunnen worden.



De stand is standaard voorzien van 1 spot per 6m², 2 spots bij 9m² en 3 spots bij 15m². Indien u meer spots wenst kunt u dat op bijgevoegd aanvraagformulier aangeven. U kunt het eventueel ook tijdens de opbouw beslissen, echter dit geniet niet de voorkeur.

FACE FIGURE

MAGAZINE VOOR MODELLEN

Jouw
vakblad!

Zoals op de foto's te zien is, is het mogelijk om uw logo in de etalagewand van de standbouw te presenteren. Dit noemen wij het logobord. De kosten voor het logobord zijn eenmalig €99,-. Het logobord is na afloop uw eigendom. Een logobord kunt u via het inschrijfformulier bestellen. Belangrijk is dat wij uiterlijk vrijdag 20 november uw ontwerp of uw logo voor op het logobord in ons bezit hebben.

Aanleverspecificaties:

- EPS-bestand of,*
- JPG-bestand van 300 dpi in CMYK.*
- Afmeting mag maximaal 70x70 cm zijn.*

Betaling

De (volledige) betaling van de deelnamegelden dient conform vervaldatum, doch uiterlijk twee weken voor aanvang van het evenement te zijn voldaan. Bij niet tijdige betaling wordt de wettelijke handelsrente in rekening gebracht vanaf het moment waarop de vordering opeisbaar is geworden. Incassokosten komen voor rekening van de exposant, waarbij de buitengerechtelijke incassokosten worden gesteld op tenminste 15% van de hoofdsom.

Indien de exposant de deelnamekosten of enig ander aan HMS verschuldigd bedrag niet vóór aanvang van de opbouw van de beurs heeft voldaan is HMS gerechtigd, zonder voorafgaande ingebrekestelling, aan de exposant de toegang tot de (opbouw van) de beurs te ontzeggen en de overeenkomst van deelname met onmiddellijke ingang als beëindigd te beschouwen. In een zodanig geval blijft de exposant gehouden de volledige deelnamekosten integraal te voldoen, zonder aanspraak te kunnen maken op vergoeding van gemaakte kosten of geleden schade in welke zin dan ook, ter zake van de ontzegging van de toegang tot de beurs of de beëindiging van de overeenkomst van deelname.

Toezicht en aansprakelijkheid

De exposant draagt zelf zorg voor het toezicht op de standruimte, ook gedurende de tijd dat de Beurs wordt opgebouwd, tijdens de uren dat de beurs voor publiek is opengesteld en gedurende de tijd dat de Beurs wordt ontruimd. Buiten het opbouwen en ontruimen van de standruimte is de Expositieruimte zijn de toegangsdeuren vergrendeld.

De exposant mag gedurende de tijden dat de beurs voor het publiek is gesloten geen derden toelaten tot de standruimte, noch is hijzelf daartoe gerechtigd (behalve voor het opbouwen en ontruimen van de standruimte).

Standhouderskaarten

Standhouders ontvangen standhouderbadges voor de standbemanning, deze badges worden overhandigd bij aankomst.

ledere stand tot 6m² heeft recht op 2 standhouderbadges;
ledere stand tot 12m² heeft recht op 3 standhouderbadges;
ledere stand tot 18m² heeft recht op 4 standhouderbadges;
ledere stand van 25m² of meer heeft 5 standhouderbadges.

**Per extra standhouders badge brengen wij €5,- in rekening, u kan de hoeveelheid hiervan aangeven op het aanvraagformulier.*

Organisatiebalie

Deze bevindt zich op de beursvloer bij de ingang.
Hier kunt u terecht gedurende de gehele periode met al uw vragen.

FACE FIGURE

MAGAZINE VOOR MODELLEN

Jouw vakblad!

Product	Aantal		Prijs	Totaal
Extra standhouders badge		X	€ 5,00	=€
Elektra aansluiting		X	€ 65,00	=€
Extra standverlichtingsspot		X	€ 25,00	=€
Plank voor in 'etalagewand'		X	€ 28,50	=€
Stoel kunststof wit		X	€ 6,50	=€
Stoel kunststof zwart		X	€ 6,50	=€
Barkruk wit en verchroomd		X	€ 9,00	=€
Barkruk zwart en verchroomd		X	€ 8,00	=€
Poefje wit		X	€ 9,00	=€
Poefje zwart		X	€ 9,00	=€
Poefje pink		X	€ 9,00	=€
Ronde tafel marmerwit H72,5; Ø 86,5cm		X	€ 9,00	=€
Ronde tafel graniet H72,5; Ø 86,5cm		X	€ 9,00	=€
Statafel marmer wit H113, Ø 86,5cm		X	€ 17,50	=€
Statafel zwart H113, Ø 86,5cm		X	€ 17,50	=€
Topcover ronde (sta)tafel wit		X	€ 5,75	=€
Topcover ronde (sta)tafel zwart		X	€ 5,75	=€
Topcover ronde (sta)tafel pink		X	€ 5,75	=€
Ronde tafel stretch inc. topcover wit		X	€ 18,50	=€
Ronde tafel stretch inc. topcover zwart		X	€ 18,50	=€
Statafel stretch inc. topcover wit		X	€ 21,50	=€
Statafel stretch inc. topcover zwart		X	€ 21,50	=€
Vierkante tafel, zilvergrijs 72x72x72cm		X	€ 9,00	=€
Uitgiftebalie wit 60x122x95cm		X	€ 67,00	=€
Uitgiftebalie zwart 60x122x95cm		X	€ 67,00	=€
Folderdisplay (beperkt leverbaar)		X	€ 15,00	=€
Kamerscherm wit zwart tweedelig 130x200cm		X	€ 21,50	=€
Passpiegel		X	€ 46,50	=€
Klemspots wit		X	€ 5,50	=€
Tafelstuk op houtschors (koop)		X	€ 18,00	=€
Logobord		X	€ 99,00	=€
Uitrijkaarten parkeergarage		X	€ 8,00	=€
Draadloos Internet			GRATIS	
Totaal aan extra benodigdheden:				=€

De kosten voor de extra huurmogelijkheden zoals hierboven vermeld zijn exclusief 19% btw.

Firma naam:

Contactpersoon:

M/V

Datum/plaats:

Handtekening &
Firmastempel

De volledige betaling van de extra huurmogelijkheden moet voldaan zijn uiterlijk 23/11/09.

Dit formulier graag faxen naar: 0529-48 48 54 of sturen naar: HMS Eurocom B.V. – Meeleweg 26– 7711 EM Nieuwleusen

-----**Uiterste besteldatum is 19 november 2009**-----

FACE FIGURE

MAGAZINE VOOR MODELLEN

Jouw vakblad!



stoel kunststof wit of zwart



Barkruk wit of zwart verchromd



Poefje zwart, pink of wit



Tafel zwart of marmewit H72,5, Ø86,5cm



FACE FIGURE

MAGAZINE VOOR MODELLEN

Jouw
vakblad!

Vierkante tafel zilvergrijs 72x72x72cm

FACE FIGURE

MAGAZINE VOOR MODELLEN

Jouw
vakblad!



Statafel zwart of marmewit H113, Ø86,5cm



Tafel stretch inclusief topcover wit of zwart



Topcover zwart, pink of wit

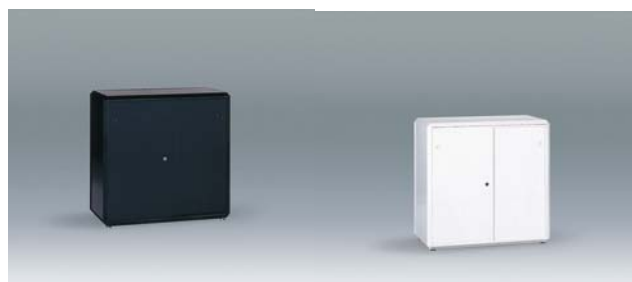

Uitgiftebalie 60x122x95